Studentessa universitaria internazionale in Canada
SIG. LUTHANDO TERRENCE MNGOMEZULU
Studente universitario dal Sud Africa
SIG.NA KELLI UNDERWOOD
Studentessa internazionale universitaria in Taiwan
SIG. MARTIN MAKAYA
Studente internazionale universitario in Algeria

16.30 Dialogo
17.00 Pausa caffè
17.30 **Gruppi di Lavoro**
Strategie future e Orientamenti Pastorali proposti
19.00 Rapporto dei Gruppi di Lavoro
19.30 Vespri
Cena

GIOVEDÌ, 1 Dicembre 2016

SESSIONE MATTUTINA

PRESIDENTE: S. EM. CARDINALE PETER TURKSON
Presidente del Pontificio Consiglio della Giustizia e della Pace, Santa Sede
MODERATORE: DOTT. HERMANN WEBER
Segretario Generale di KAAD, Germania, e Presidente del SECIS

7.00-8.00 Colazione
8.30 Lodi
8.45 **Intellettualità Cristiana in Medio Oriente: alcune riflessioni dal Libano** [con riferimento all'*EG*, nn. 255-258 e 217-237]
REV.DO P. WALID MOUSSA, O.M.M
Presidente della Notre-Dame University Louaize, Libano
9.15 Dialogo
9.30 **Interventi dei Delegati Fraterni**
Patriarcato Ecumenico
SUA EMINENZA IL METROPOLITA ATHENAGORAS
del Belgio, Esarca dei Paesi Bassi e il Lussemburgo
Comunione Anglicana
S.E. ARCIVESCOVO SIR DAVID J. MOXON
Direttore del Centro Anglicano di Roma
Federazione Mondiale Luterana
REV.DO JAMES NORLIE
Chiesa Evangelica Luterana negli Stati Uniti d'America e Pastore universitario all'Oregon State University, USA
Consiglio Ecumenico delle Chiese
SIG. RAMY FAROUK
Commissione per Educazione e Formazione Ecumenica, WCC, Ginevra, Svizzera

10.30 Pausa caffè
10.45 Partenza per l'Udienza Pontificia
12.00 **UDIENZA CON PAPA FRANCESCO**
13.00 Pranzo

SESSIONE POMERIDIANA

PRESIDENTE: S. EM. CARDINALE ANTONIO MARIA VEGLIÒ
MODERATORE: REV.DO P. GABRIELE F. BENTOGLIO, C.S.

15.00 Video sulle attività nazionali
15.30 **TAVOLA ROTONDA**
Risposta di altre confessioni /religioni alle sfide morali nel mondo intellettuale degli studenti internazionali: *Induismo, Islam, Buddismo e Religione Sikh*
16.30 Dialogo
17.00 Pausa caffè
17.30 **Valutazioni sul Congresso**
S.E. MONS. ELIE B. HADDAD, B.S.
Arcivescovo di Saida dei Greco-Melchiti e Presidente del Comitato per l'Educazione Superiore Cattolica in Libano
DOTT. MICHAEL GALLIGAN-STIERLE
Presidente dell'Associazione dei Collegi e delle Università Cattoliche, USA
SIG.NA KAAJ TSHIKALANDANO
Studentessa internazionale universitaria in Italia
SIG. SHAUN LIU
Agente pastorale universitario, Singapore

18.15 **Ringraziamenti**
REV.DO P. GABRIELE F. BENTOGLIO, C.S.
18.30 Concelebrazione Eucaristica *presieduta da*
S. EM. CARDINALE ANTONIO MARIA VEGLIÒ
19.30 Cena
20.00 *Momento di condivisione fraterna*
23.00 **FINE CONGRESSO**

VENERDÌ, 2 Dicembre 2016

7.30 Concelebrazione Eucaristica con Lodi
8.15 Colazione
9.00-12.00 Visita ai Giardini e ai Musei Vaticani [*Opzionale*]

Pontificio Consiglio della Pastorale per i Migranti e gli Itineranti
Palazzo San Calisto — 00120 Città del Vaticano
Tel. [+39] 06.69887131 / 06.69887242—Fax [+39] 06.69887111
office@migrants.va; www.pcmigrants.org

Pontificio Consiglio
della Pastorale per i Migranti e gli Itineranti

IV CONGRESSO MONDIALE
DI PASTORALE PER GLI STUDENTI INTERNAZIONALI

Roma, 28 Novembre - 2 Dicembre 2016

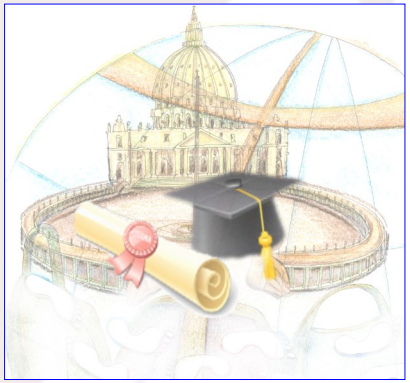

«EVANGELII GAUDIUM» DI PAPA FRANCESCO
E SFIDE MORALI NEL MONDO INTELLETTUALE
DEGLI STUDENTI INTERNAZIONALI
VERSO UNA SOCIETÀ PIÙ SANA

PROGRAMMA

Hotel "Casa Tra Noi"
Via di Monte del Gallo, 113, 00165 Roma
Tel.: + 39 06 3938 7355

LUNEDÌ, 28 Novembre 2016

SESSIONE DI APERTURA

PRESIDENTE: S. EM. CARDINALE ANTONIO MARIA VEGLIÒ
Presidente del PCPMI

MODERATORE: REV.DO P. GABRIELE F. BENTOGLIO, C.S.
Sotto-Segretario del PCPMI

15.00-17.00 Consegna dei documenti

17.00 Vespri

17.15 **Discorso di Benvenuto**
S. EM. CARDINALE ANTONIO MARIA VEGLIÒ

17.30 **Presentazione del IV Congresso Mondiale**
REV.DO MONS. ROBINSON WIJESINGHE
Capo Ufficio e Incaricato del Settore Studenti Internazionali

17.45 **Impatto teologico ed etico del fenomeno degli studenti internazionali**
REV.DO P. [DOTT.] DIEGO ALONSO-LASHERAS, S.J.
Professore della Facoltà di Teologia Morale, Pontificia Università Gregoriana, Roma

18.05 Dialogo

18.20 **L'esperienza di essere studente internazionale**
SIG.NA ROSEMARY THERESER ALMAN
Studentessa internazionale universitaria in India
SIG. BERTRAND TIEMOKO
Studente internazionale universitario in Italia

18.50 Concelebrazione Eucaristica *presieduta da*
S. EM. CARDINALE PIETRO PAROLIN
Segretario di Stato di Sua Santità

19.45 Cena

MARTEDÌ, 29 Novembre 2016

SESSIONE MATTUTINA

PRESIDENTE: S. EM. CARDINALE ANGELO BAGNASCO
Arcivescovo di Genova, Presidente della Conferenza Episcopale Italiana e Presidente del Consiglio delle Conferenze Episcopali Europee

MODERATORE: PROF.SSA ANNE CUMMINS
Vice Rettore (Studenti, Apprendimento e Insegnamento) Università Cattolica Australiana, Nord Sydney

7.00-8.00 Colazione

8.45 Lodi

9.00 **La gioia del Vangelo riempie il cuore e la vita di coloro che si incontrano con Gesù** [con riferimento all'*EG*, nn. 1-8]
S. EM. CARDINALE ANTONIO MARIA VEGLIÒ

9.30 **La sollicitudine pastorale della Chiesa verso gli studenti internazionali in un contesto multiculturale alla luce dell'Esortazione Apostolica *Evangelii Gaudium*** [con riferimento ai nn. 9-49]
S.E. MONS. MAREK JĘDRASZEWSKI
Arcivescovo di Łódź-Poland, Vice-Presidente della Conferenza Episcopale Polacca e Presidente del Settore Università del CCEE

10.00 Dialogo

10.30 Pausa caffè

11.00 **Modernità e valori umani nella disciplina universitaria**
DOTT.SSA SARA SILVESTRI
Professoressa di Politica Internazionale presso London City University e Professoressa Affiliata della Cambridge University, Inghilterra

11.30 Dialogo

12.00 Concelebrazione Eucaristica *presieduta da*
S. EM. CARDINALE ANGELO BAGNASCO
Arcivescovo di Genova, Presidente della Conferenza Episcopale Italiana e Presidente del Consiglio delle Conferenze Episcopali Europee

13.00 Pranzo

SESSIONE POMERIDIANA

PRESIDENTE: S.E. MONS. EDUARDO MARÍA TAUSSID
Vescovo di San Raffaele, Argentina

MODERATORE: SIG.NA EVELIN STEPIEN
Studentessa universitaria in Inghilterra

15.00 Video sulle attività nazionali

15.30 **TAVOLA ROTONDA**
Dialogo tra fede, ragione e scienza nella vita universitaria: opportunità e sfide [con riferimento all'*EG*, nn. 242-243 e 176-185]
SIG.NA VI VU THAO
Studentessa internazionale universitaria in Australia
SIG.RA MIRNA SAMUEL HELMI WAHABAA
Studentessa universitaria dall'Egitto
SIG. JOÀO VIKTOR TORRES AIRAVA
Studente internazionale universitario in Finlandia
SIG.NA SHIMWA ELISE PASCALINE
Studentessa internazionale universitaria in Kenya

16.30 Dialogo

17.00 Pausa caffè

17.30 **Gruppi di Lavoro**
Strategie future e Orientamenti Pastorali proposti

19.00 Rapporto dei Gruppi di Lavoro

19.30 Vespri

Cena

MERCOLEDÌ, 30 Novembre 2016

SESSIONE MATTUTINA

PRESIDENTE: S.E. MONS. ALAN WILLIAMS
Vescovo di Brentwood e Presidente della Commissione Episcopale per l'Educazione Superiore, Inghilterra e Galles

MODERATORE: SIG.NA LAURIE SVATEK
Direttrice della Pastorale Universitaria, Università Santa Caterina, Minnesota, USA

7.00-8.00 Colazione

8.45 Lodi

9.00 **Insegnamenti di Papa Francesco nel contesto dell'Educazione Superiore/Universitaria**
REV.DO P. PHILIPPE CURBELIE
Congregazione per l'Educazione Cattolica, Santa Sede

9.30 Dialogo

9.50 **Nuova Evangelizzazione e cultura accademica** [con riferimento all'*EG*, nn. 61-75]
PROF.SSA HELENA REBELO PINTO
PROF.SSA RITA FRANCISCO
Facoltà delle Scienze Umanistiche e Istituto per gli Studi su Famiglia, Università Cattolica Portoghese, Lisbona

10.20 Dialogo

10.40 Pausa caffè

11.00 **Sfide Morali nel mondo accademico e universitario** [con riferimento all'*EG*, nn. 50-60]
REV.DO P. CRISTIÀN RONCAGLIOLO PACHECO
Vice Gran Cancelliere, Pontificia Università Cattolica del Cile

11.30 Dialogo

12.00 **Concelebrazione Eucaristica** *presieduta da*
S. EM. CARDINALE GIANFRANCO RAVASI
Presidente del Pontificio Consiglio della Cultura, Santa Sede

13.00 Pranzo

SESSIONE POMERIDIANA

PRESIDENTE: S.E. MONS. MAURICE M. MAKUMBA
Vescovo di Nakuru e Presidente della Commissione Episcopale per l'Educazione, Kenya

MODERATORE: SIG.NA CHARLOTTE DIETRICH
Studentessa universitaria in Germania

15.00 Video sulle attività nazionali

15.30 **TAVOLA ROTONDA**
Dialogo sociale nella vita univesitaria verso il bene comune della società [con riferimento all'*EG*, nn. 244-254]
SIG.NA MAGGIE MCLELLAN